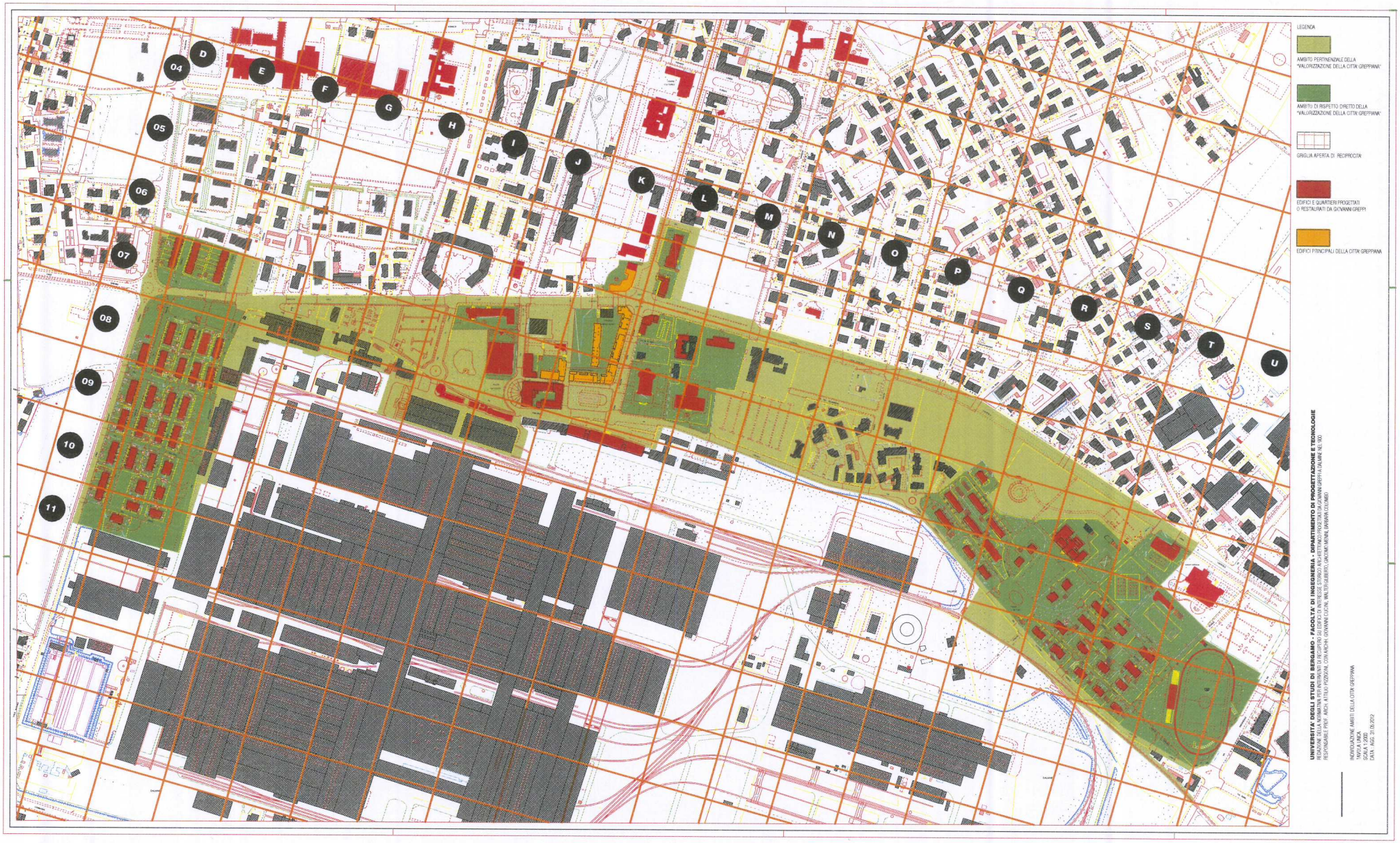
04
05
06
07
08
09
10
11
D
E
F
G
H
I
J
K
L
M
N
O
P
Q
R
S
T
U
LEGENDA
AMBITO PERTINENZIALE DELLA "VALORIZZAZIONE DELLA CITTA' GREPPIANA"
AMBITO DI RISPETTO DIRETTO DELLA "VALORIZZAZIONE DELLA CITTA' GREPPIANA"
GRIGLIA APERTA DI RECIPROCITA'
EDIFICI E QUARTIERI PROGETTATI O RESTAURATI DA GIOVANNI GREPPI
EDIFICI PRINCIPALI DELLA CITTA' GREPPIANA
UNIVERSITA' DEGLI STUDI DI BERGAMO - FACOLTA' DI INGEGNERIA - DIPARTIMENTO DI PROGETTAZIONE E TECNOLOGIE
REDAZIONE DELLA NORMATIVA PER INTERVENTI DI RECUPERO SU EDIFICI DI INTERESSE STORICO ARCHITETTONICO PROGETTATI DA GIOVANNI GREPPI A DALMINE NEL 1900
RESPONSABILE PROF. ARCH. ATTILIO PIZZIGONI, COM.ARCH.H. GIOVANNI CUCINI, WALTER GUBERTO, GIACOMO MENINI, BARBARA COLOMBO
INDIVIDUAZIONE AMBITI DELLA CITTA' GREPPIANA
TAVOLA UNICA
SCALA 1:2000
DATA : AGG. 31.05.2012