COMUNE DI LORETO (AN)

PIANO GENERALE DEGLI IMPIANTI PUBBLICITARI
in ottemperanza al D.L. n.507 del 15.11.1993
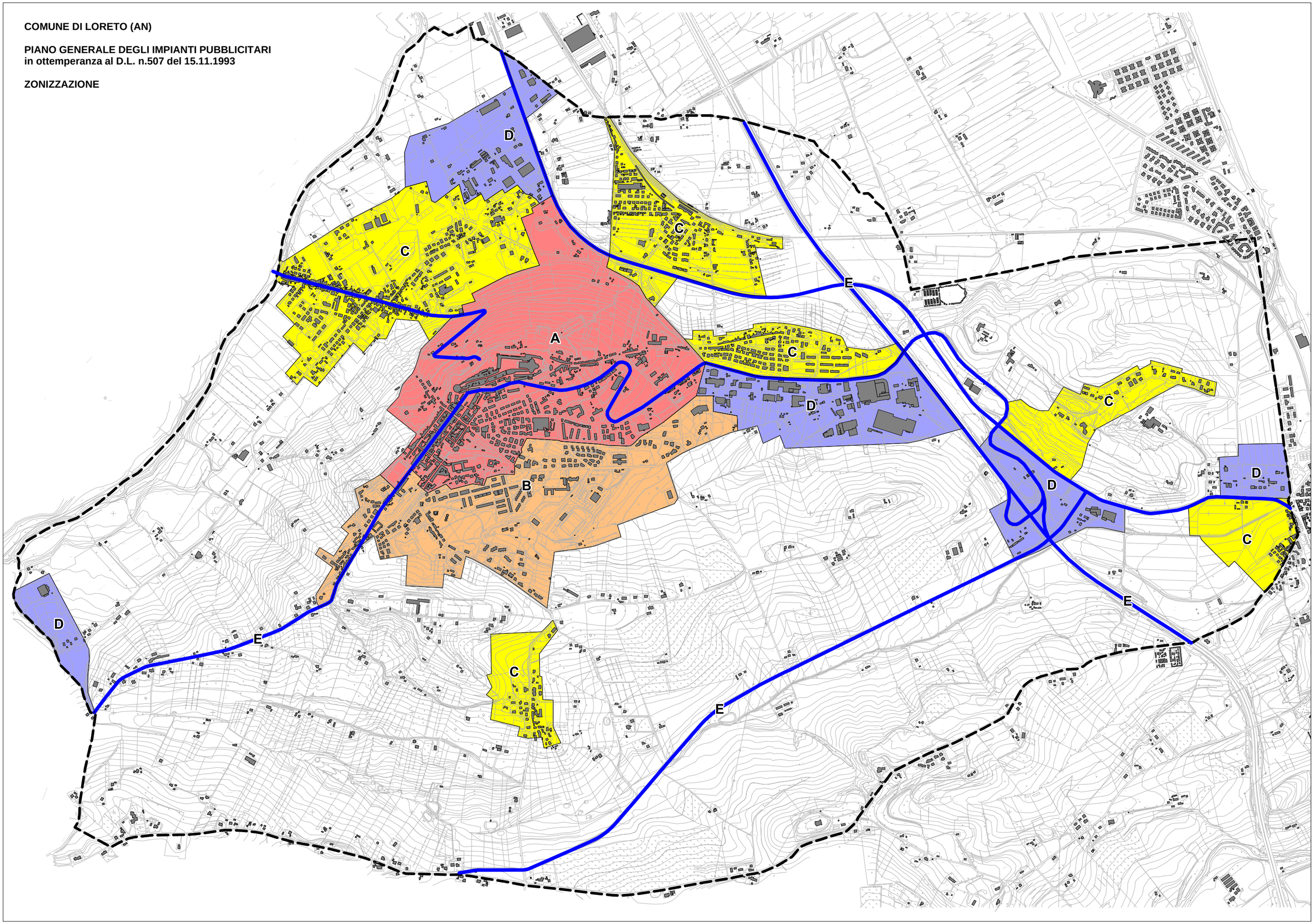
ZONIZZAZIONE